



Fazenda com SOJA à venda em BELA VISTA DE GOIÁS-GO

ÁREA TOTAL:

- 443,09 hectares
- (91,55 alqueires)

USO DO SOLO:

- Aproveitamento excelente, bem próximo de 90%, sendo:
- 68 alqueires com plantada em SOJA (74%)
- 13 alqueires em pastagens (14%)

CARACTERÍSTICAS AGRONÔMICAS:

- Muito boa de argila;
- Altitude acima dos 800 metros;
- Relevo plano a suave ondulado na parte de agricultura.

HIDROGRAFIA:

Imóvel muito rico em água, possuindo vertentes, várias represas e margeando com o córrego Barro Preto.

INFRAESTRUTURA:

- Muito bem estruturada, tanto para a pecuária quanto para agricultura, contendo:
- Várias casas de moradia, barracão para máquinas com 800 m², depósitos, curral, dentre outras.

LOCALIZAÇÃO E LOGÍSTICA:

- Apenas 4 km de estrada de terra em boas condições de trafegabilidade (estrada de escoamento de grãos)
- Distante 10 km do centro de Bela Vista e a 60 km da capital Goiânia.

 **VALOR TOTAL:** R\$ 55.000.000,00

 **CONDIÇÃO DE PAGAMENTO:** A combinar, aberto para negociação.

 Interessado? Entre em contato conosco 

Mais informações CredRural Imóveis

CRECI J/GO 30.298

 www.credruralimoveis.com.br

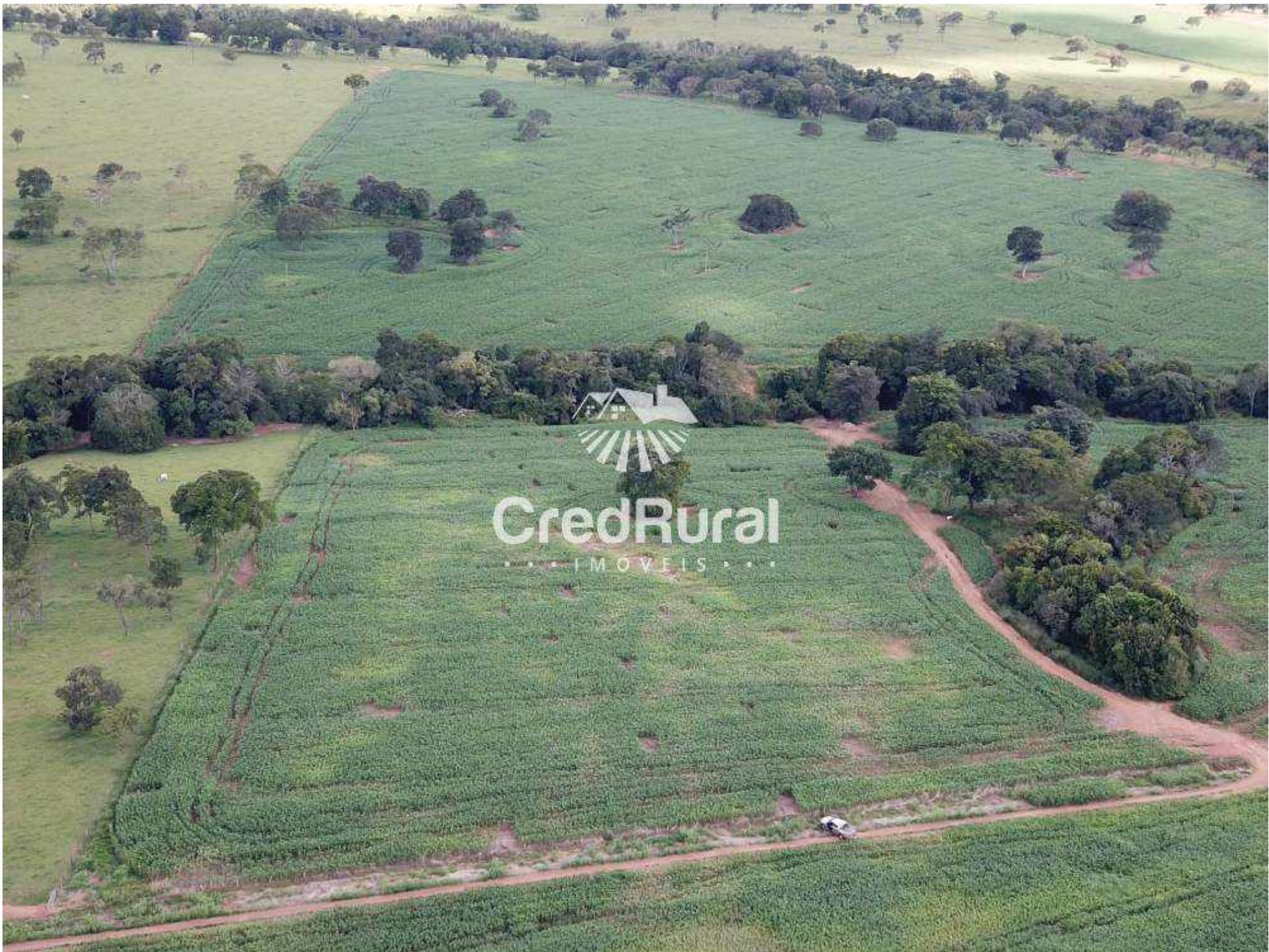

CredRural
••• IMOVEIS •••



CredRural
• • • IMÓVEIS • • •



CredRural
• • • IMOVEIS • • •

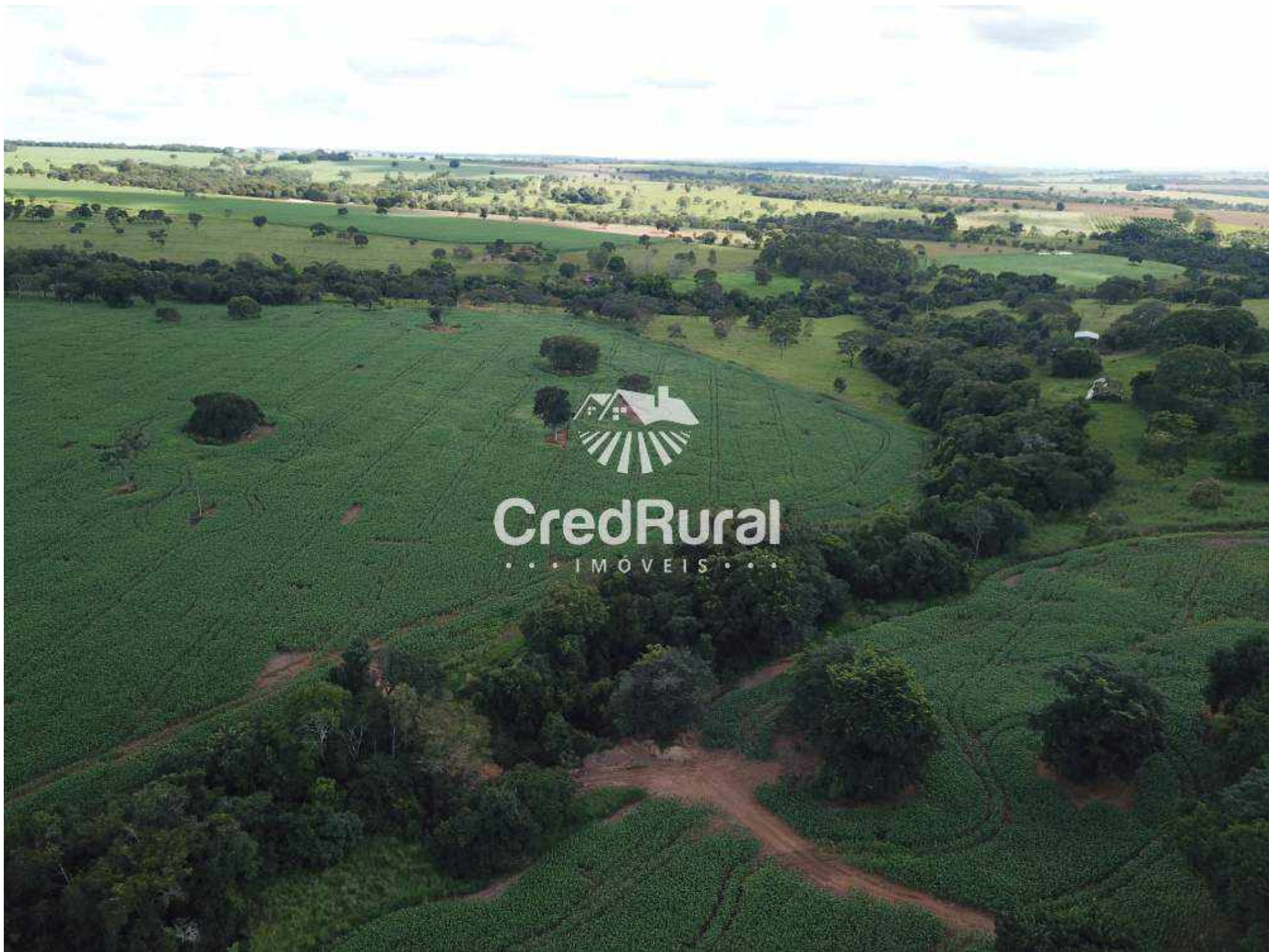

CredRural
• • • IMÓVEIS • • •

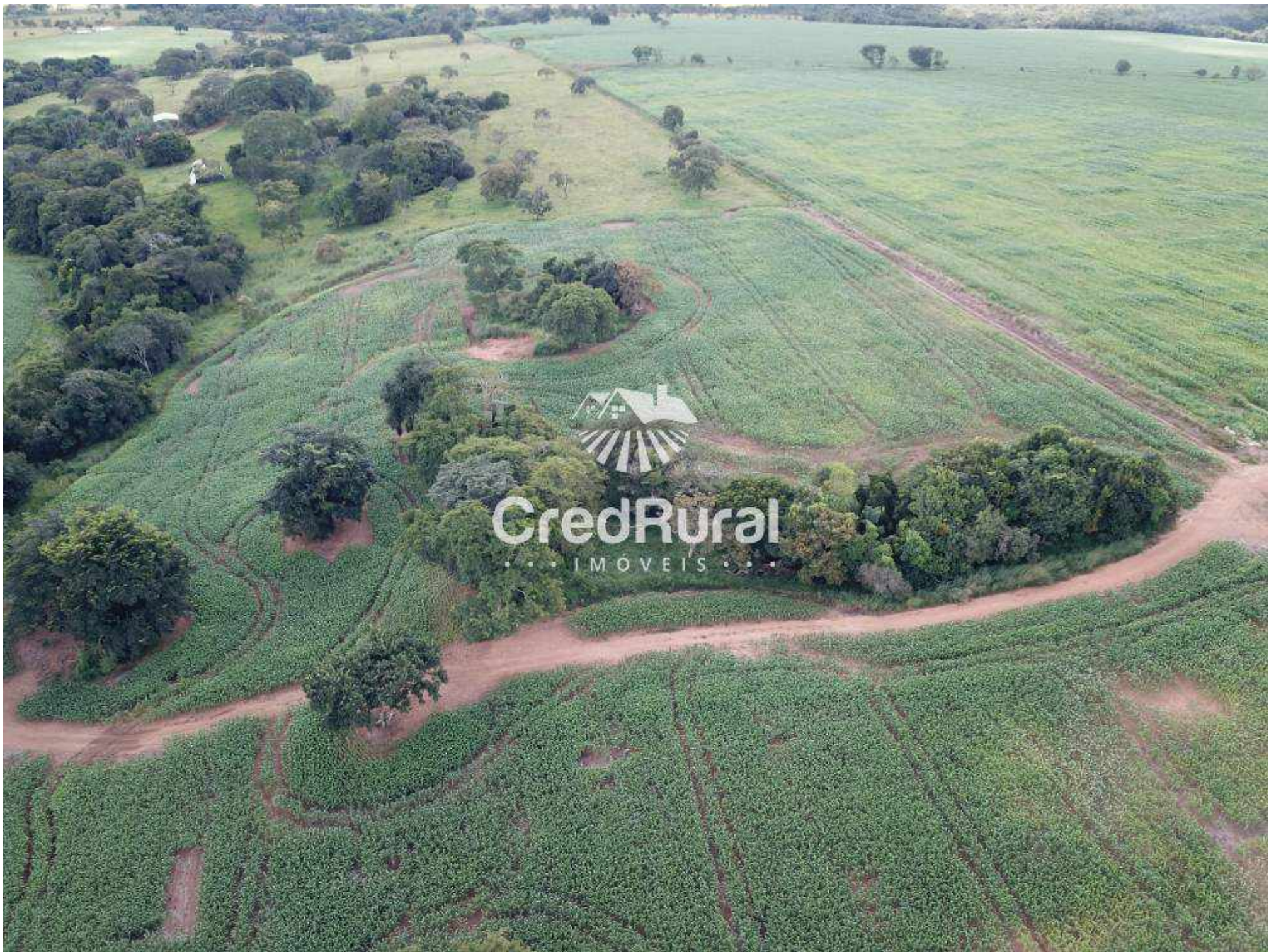

CredRural
IMÓVEIS



CredRural

• • • IMOVEIS • • •



CredRural
• • • IMÓVEIS • • •

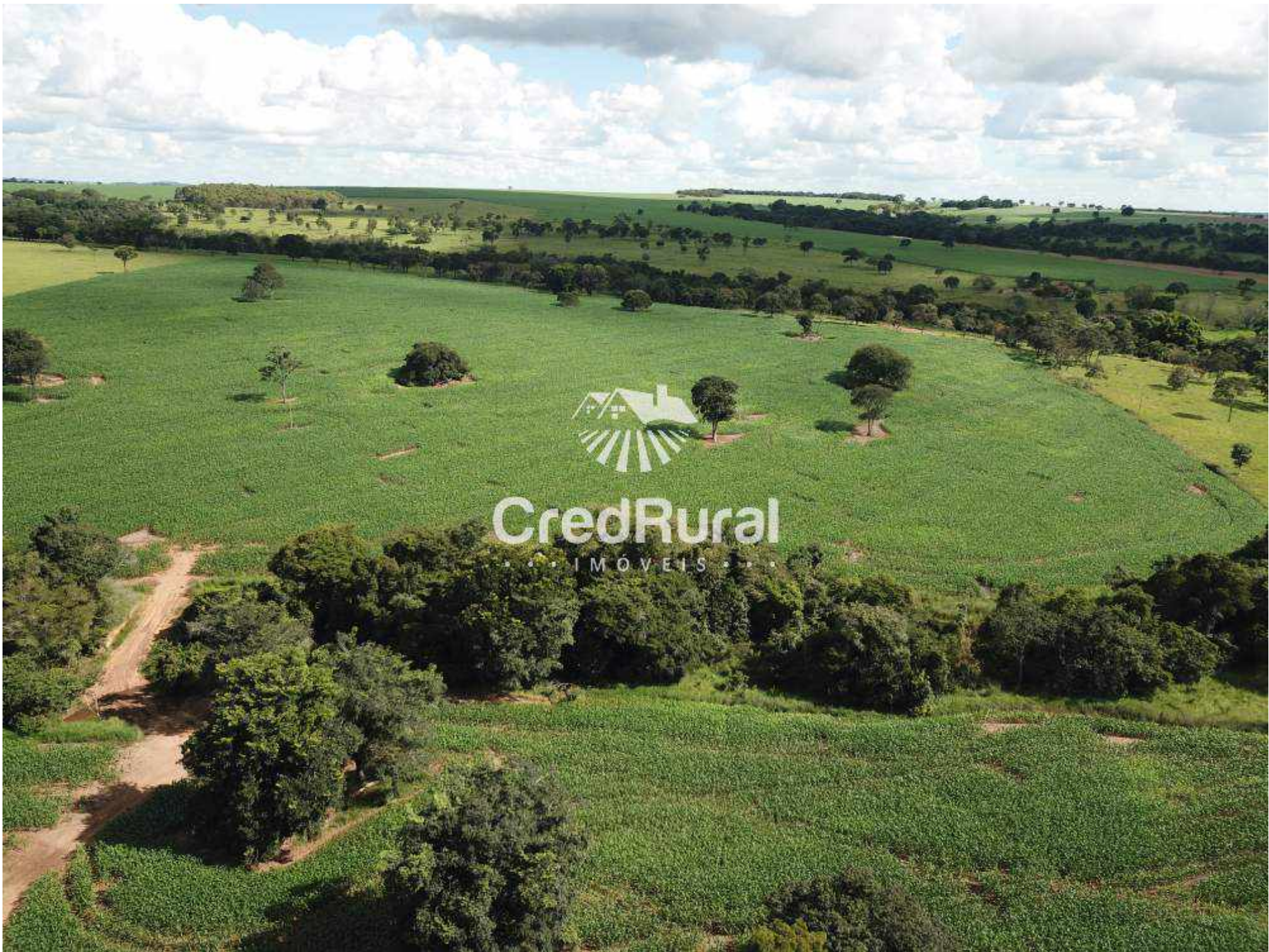

CredRural
••• IMÓVEIS •••



CredRural
• • • IMÓVEIS • • •



CredRural
• • • IMÓVEIS • • •

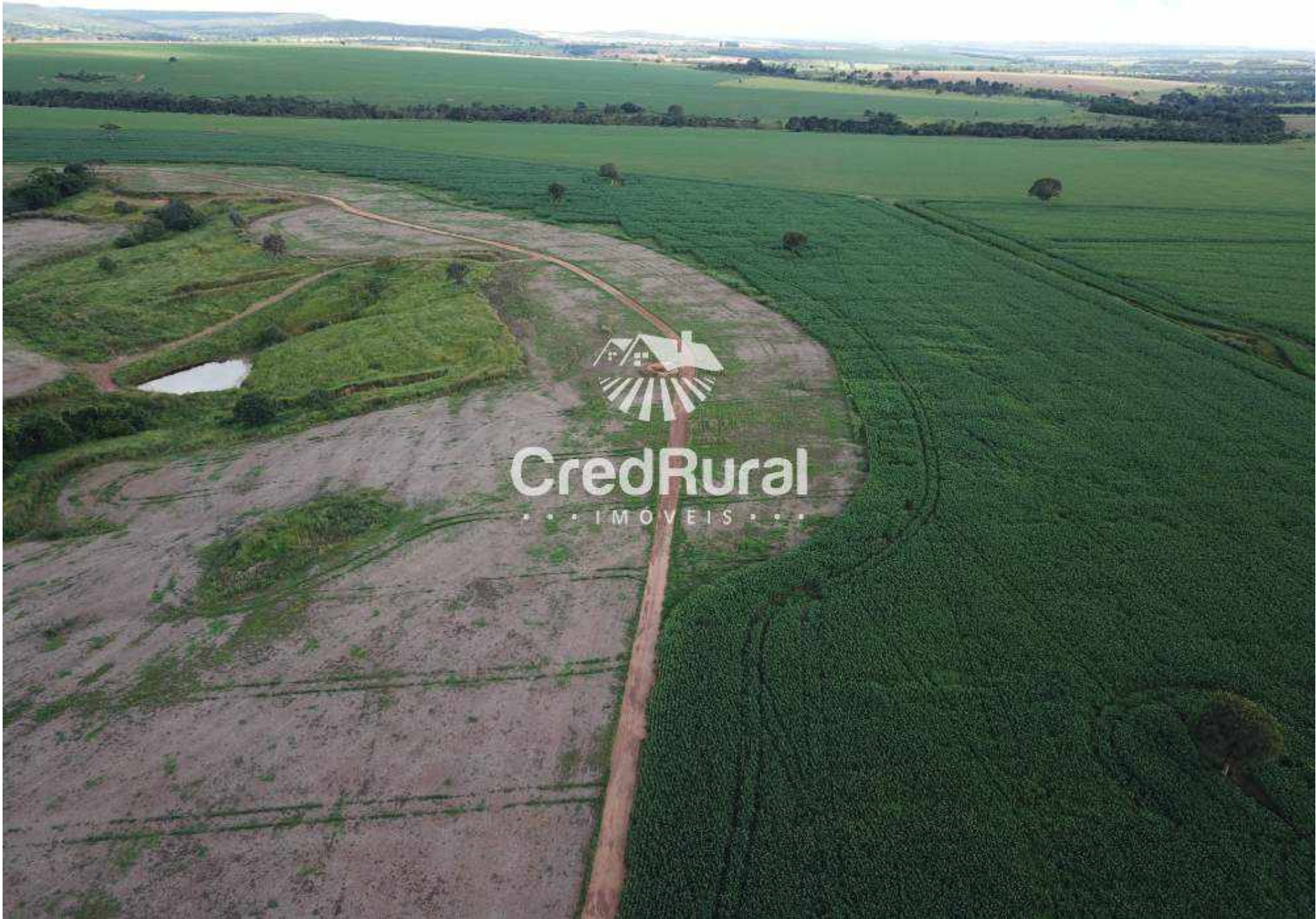

CredRural

• • • IMOVEIS • • •



CredRural
• • • IMÓVEIS • • •



CredRural

• • • IMÓVEIS • • •



CredRural
• • • IMÓVEIS • • •



CredRural

• • • IMÓVEIS • • •



CredRural

• • • IMÓVEIS • • •



CredRural

• • • IMÓVEIS • • •



CredRural

• • • IMOVEIS • • •



CredRural

• • • IMOVEIS • • •



CredRural
• • • IMOVEIS • • •



CredRural

IMOVEIS, S.A.